

SCP Anne-Sophie BRIZZI Sophie LIET

9 Chemin de Fléchon
13310 SAINT MARTIN DE CRAU

Tél : 04.90.99.44.60

scp.brizzi.liet@huissier-justice.fr

Constat n° C13451

PROCES VERBAL DE CONSTAT

L'AN DEUX MILLE VINGT QUATRE ET LE CINQ AVRIL

A LA REQUETE DE :

L'Association AGIR POUR LA CRAU, dont le siège social est sis 560-2 rue des Félibres 13310 SAINT MARTIN DE CRAU, prise en la personne de son administratrice en exercice, Madame Joëlle LONGHI

LAQUELLE M'EXPOSE :

Que l'association a déposé le 20 février 2024 sur la plateforme "change.org" une pétition intitulée "non au passage de la ligne THT 400.000 Volts dans les Bouches du Rhône et le Gard."

Que cette pétition destinée notamment à Monsieur le Préfet des Bouches du Rhône doit lui être adressée avant le 06 avril minuit, date de clôture de la concertation publique.

Qu'elle me requiert afin de constater la présence de cette pétition sur la plateforme "Change.org", le nom des créateurs ainsi que le nombre de signataires.

DEFERANT A CETTE REQUISITION,

Je soussignée LIET Sophie, Commissaire de Justice associée au sein de la SCP Anne-Sophie BRIZZI Sophie LIET, à la résidence de SAINT MARTIN DE CRAU (13310), y demeurant 9 Chemin de Fléchon,

Certifie avoir procédé aux constatations suivantes ce jour le :

VENDREDI CINQ AVRIL DEUX MILLE VINGT QUATRE A QUATORZE HEURES CINQ,

Sur mon ordinateur situé 9 Chemin de Fléchon 13310 SAINT MARTIN DE CRAU dans les locaux de l'étude.

Préalablement à mes constatations, j'ai effectué les opérations suivantes :

Dans un premier temps j'ai supprimé les fichiers Internet temporaires, les cookies, l'historique, les formulaires, les mots de passe, les fichiers et paramètres stockés par les modules complémentaires en utilisant les fonctions intégrées de Microsoft et développées par l'équipe de I-Constat.

Le moteur de navigation utilisé est celui de Edge (version 1.0.2365.46.0).

J'ai synchronisé l'horloge de mon ordinateur avec l'horloge atomique du serveur NTP time.nist.gov.

J'ai ensuite rédigé la liste des informations techniques concernant le matériel sur lequel a été effectué le constat (descriptif ci-après).

Lorsque toutes les conditions ont été remplies j'ai commencé la navigation.

L'heure de départ du constat a été déterminée par l'heure d'affichage de la page de démarrage et l'heure de fin de constat a été déterminée par l'affichage de la dernière page dans le navigateur.

Ce constat est conçu à l'aide du logiciel iConstat en accord avec la norme AFNOR NF-Z67-147.

Copies écran des checklists des vidanges caches et systèmes

Contrôles et vidanges diverses

CONTROLES ET VIDANGES AVANT NAVIGATION	
Vérification des données de l'étude	Complet
Vidange de la corbeille	Terminé
Vidange du spooler d'impression	Terminé
Mise à l'heure atomique	Terminé

Vidange des caches du navigateur

VIDANGE DES CACHES DE NAVIGATION	
Vidange des cookies	Terminé
Vidange du cache	Terminé
Vidange de l'historique	Terminé

Informations techniques sur le matériel utilisé pour la navigation

Informations sur l'ordinateur utilisé lors du constat

Nom de l'ordinateur : POSTE04.
Description de l'ordinateur : PC Me LIET.
Marque de l'ordinateur : HP.
Mémoire : 8,354 Go.
Carte graphique : Intel(R) UHD Graphics 630.
Nombre d'écrans : 1.
Nom de l'écran : Generic PnP Monitor.
Résolution : 1920 x 1080.
Profondeur des couleurs : 32 Bits.
Fréquence de l'écran : 60 Hz.
Version de Windows : Microsoft Windows 10 Professionnel.
Version du service pack : Pas de Service Pack.
Nom de l'antivirus installé : Kaspersky Endpoint Security for Windows.
Etat de l'antivirus : Antivirus actif et à jour.
Nom de l'antispam installé : Non détecté.

Informations Internet

Modèle du routeur : LiveBox Pro.
Nom du pare-feu : Windows Defender.
Mode de partage internet : routeur.
Nom du fournisseur internet : ORANGE.
Nature de l'offre : Optimale pro office.
N° de contrat : 753382505.
Technologie de la connexion internet : Routeur.
Débit commercial de la connexion internet : 15Mo.

Informations réseau

Routage IP : Pas de routage IP.
Proxy (Wins, HTTP, SSL, FTP, Gopher) : Pas de proxy.
Carte Ethernet : Intel(R) Ethernet Connection (11) I219-LM.
DHCP : Oui.
Masque de sous-réseau : 255.255.255.0.
Passerelle par défaut : 192.168.1.100.
Serveur DNS : 8.8.8.8 - 1.1.1.1.
IP Locale : 192.168.1.104.
Adresse MAC : 14:CB:19:79:87:6F.
IP Wan : 90.73.175.115.

Périphériques

Disques durs connectés :
C (Windows) - N° de série : 1691651665 - Espace total : 254 Go - Espace libre : 128 Go.
E (Transcend) - N° de série : 1552419213 - Espace total : 8 Go - Espace libre : 7 Go.
Imprimante en cours : Copieur Haut Recto (lp3).
Imprimante par défaut : Copieur Haut Recto (lp3).
Liste des imprimantes connectées :

Send To OneNote 2016.

Poubelle (lpvide).

PDFCreator.

Copieur Haut Recto/Verso (lp3rv).

Copieur Haut Recto (lp3) (imprimante par défaut).

Copieur Bas Recto/Verso (lp2rv).

Copieur Bas Recto (lp2).

CHEQUES (lpchq).

AnyDesk Printer.

Adobe PDF.

Matériel bluetooth connecté : Pas de périphériques Bluetooth.

Matériel USB/Twain connecté : Pas de périphériques twain.

Description de la navigation

- 14:05:04 - J'ai vidangé les cookies du navigateur
- 14:05:04 - J'ai vidangé l'historique du navigateur
- 14:05:04 - J'ai vidangé le cache du navigateur
- 14:05:04 - J'ai démarré la navigation
- 14:05:05 - Je suis arrivé à la page : <https://www.google.fr/>
- 14:05:08 - J'ai cliqué sur un lien : Tout accepter
- 14:05:08 - J'ai capturé le lien cliqué

- 14:06:03 - J'ai capturé la page affichée en cours

Commentaire : je me rends sur le moteur de recherche Google, et rentre les mots clés "change.org"
URL : <https://www.google.fr/>

Gmail Images  Connexion

Google

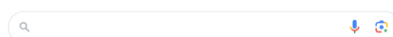

Recherche Google J'ai de la chance

Voir en annexe la capture n°1

- 14:06:21 - J'ai cliqué sur un lien
- 14:06:21 - J'ai capturé le lien cliqué

- 14:06:35 - J'ai capturé la page affichée en cours
- URL : <https://www.google.fr/>

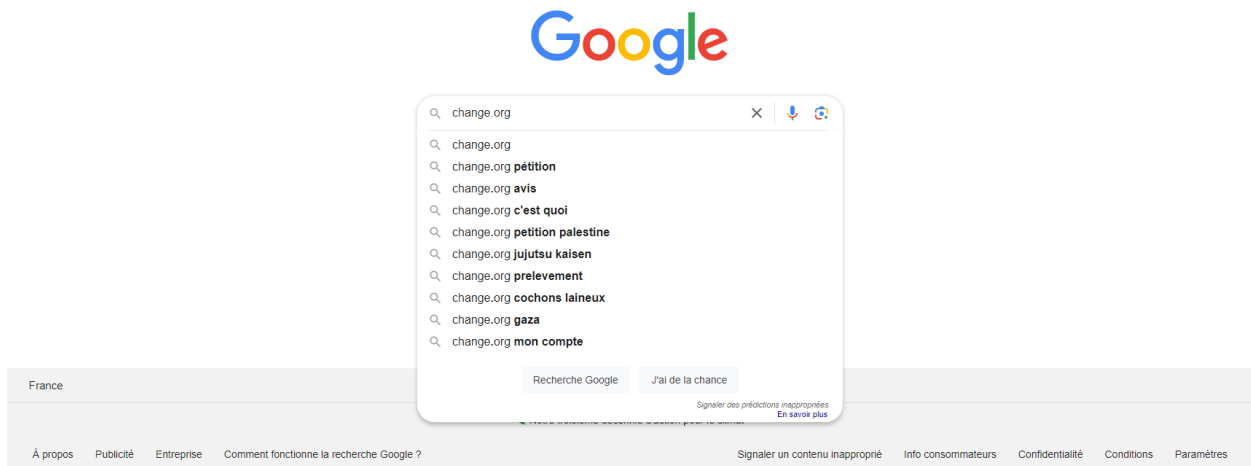

Voir en annexe la capture n°2

14:06:38 - J'ai cliqué dans la page

14:06:38 - J'ai capturé le clic sur la page

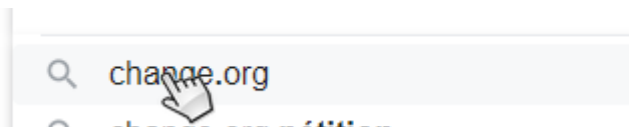

14:06:39 - Je suis arrivé à la page :

https://www.google.fr/search?q=change.org&sca_esv=80703e5ead76302f&sca_upv=1&source=hp&ei=6OgPZsyqGPCkkdUPqOi08A4&iflsig=ANes7DEAAAAAZg_2-

https://www.google.fr/search?q=change.org&sca_esv=80703e5ead76302f&sca_upv=1&source=hp&ei=6OgPZsyqGPCkkdUPqOi08A4&iflsig=ANes7DEAAAAAZg_2-BvsHB48ucmCToYe1TCiYpvG6NHp&oq=change.org&gs_lp=Egdnd3Mtd2l6lGpjaGFuZ2Uub3JnKgIIADIFEAYgAQyBRAAGIAEMgUQABiABDIFEAAyGaqyBRAAGIAEMgUQABiABDIFEAAyGaqyBRAAGIAEMgUQAARi7n5QggtY1iJwAXgAkAEAmAFcoAGfBqoBAjEwuAEBByAEA-AEBmAlLoALfBqgCCsICChAAGAMYjwEY6gLCAGoQLhgDGI8BGOoCwgIMEAAyAxiPARjqAhgKwgINEC4Y AxiPARjUAhjQAsICERAUgIAEGLEDGIMBGMcbGNEDwglLEAAyGaqYsQMYgwHCAg4QLhiABBixAxjHARj RA8ICBBAAGAPCAgSQLhiABBixAxiDAcICDhAAGIAEGloFGLEDGIMBwglFEC4YgATCAg4QLhiABBikBRix AxiDAcICCBauGIAEGLEDwglIEC4YgAQY1ALCAGgQABiABBixA5gDB5IHBDEwLjGgB6tq&scient=gws-wiz

14:07:13 - J'ai capturé la page affichée en cours

Commentaire : je clique sur le deuxième lien en début de page

URL :

https://www.google.fr/search?q=change.org&sca_esv=80703e5ead76302f&sca_upv=1&source=hp&ei=6OgPZsyqGPCkkdUPqOi08A4&iflsig=ANes7DEAAAAAZg_2-

https://www.google.fr/search?q=change.org&sca_esv=80703e5ead76302f&sca_upv=1&source=hp&ei=6OgPZsyqGPCkkdUPqOi08A4&iflsig=ANes7DEAAAAAZg_2-BvsHB48ucmCToYe1TCiYpvG6NHp&oq=change.org&gs_lp=Egdnd3Mtd2l6lGpjaGFuZ2Uub3JnKgIIADIFEAYgAQyBRAAGIAEMgUQABiABDIFEAAyGaqyBRAAGIAEMgUQABiABDIFEAAyGaqyBRAAGIAEMgUQAARi7n5QggtY1iJwAXgAkAEAmAFcoAGfBqoBAjEwuAEBByAEA-AEBmAlLoALfBqgCCsICChAAGAMYjwEY6gLCAGoQLhgDGI8BGOoCwgIMEAAyAxiPARjqAhgKwgINEC4Y AxiPARjUAhjQAsICERAUgIAEGLEDGIMBGMcbGNEDwglLEAAyGaqYsQMYgwHCAg4QLhiABBixAxjHARj RA8ICBBAAGAPCAgSQLhiABBixAxiDAcICDhAAGIAEGloFGLEDGIMBwglFEC4YgATCAg4QLhiABBikBRix AxiDAcICCBauGIAEGLEDwglIEC4YgAQY1ALCAGgQABiABBixA5gDB5IHBDEwLjGgB6tq&scient=gws-wiz

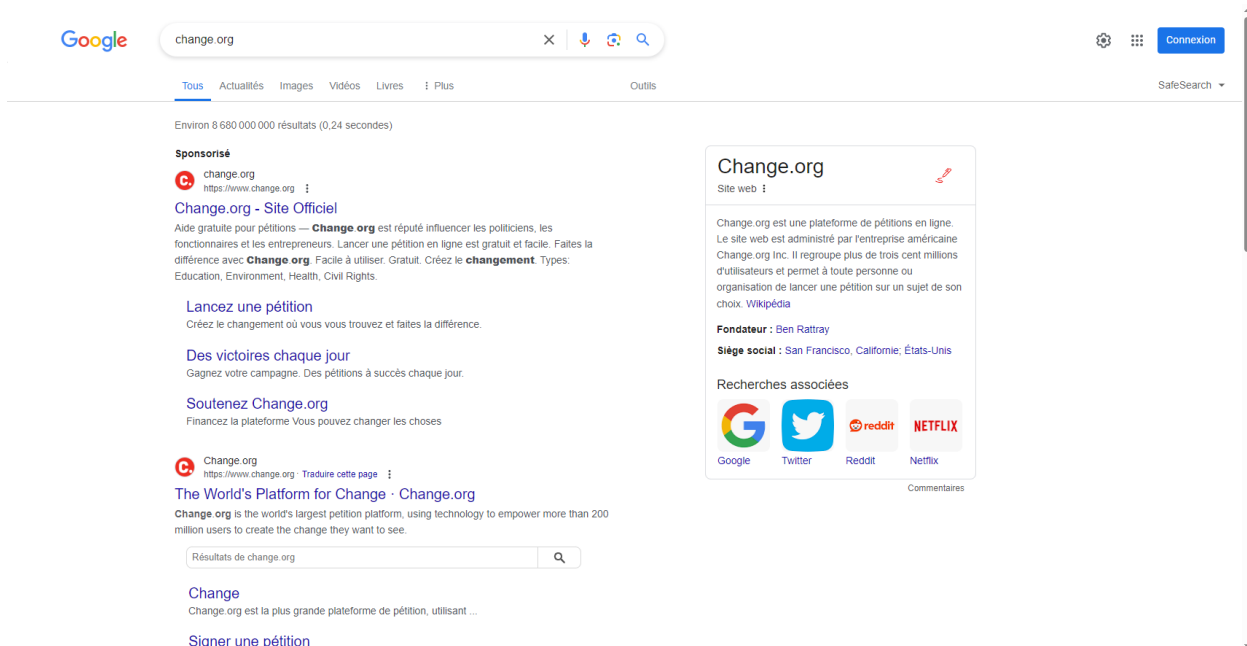

Voir en annexe la capture n°3

14:07:14 - J'ai cliqué sur un lien : The World's Platform for Change · Change.org

14:07:14 - J'ai capturé le lien cliqué

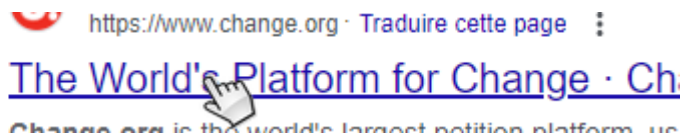

14:07:15 - Je suis arrivé à la page :

https://www.google.fr/url?sa=t&rct=j&q=&esrc=s&source=web&cd=&ved=2ahUKEwid7vXNhKuFAxUjfkQEHV9wDEkQFnoECBoQAQ&url=https://www.change.org/&usg=AOvVaw2NsLEknh2r5kjpq1qYp5dl&opi=89978449

14:07:17 - Je suis arrivé à la page : https://www.change.org/

15:25:03 - J'ai capturé la page affichée en cours

Commentaire : j'accède à la page d'accueil du site "change.org"

URL : https://www.change.org/

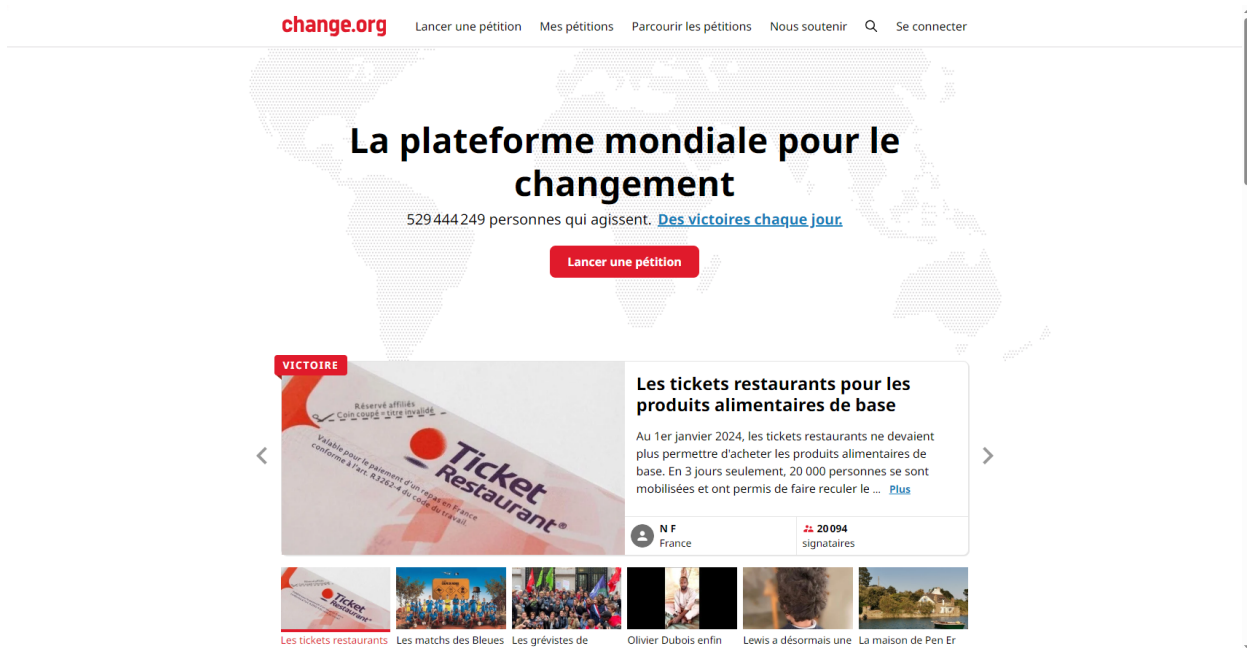

Voir en annexe la capture n°4

15:25:06 - J'ai cliqué dans la page
15:25:06 - J'ai capturé le clic sur la page

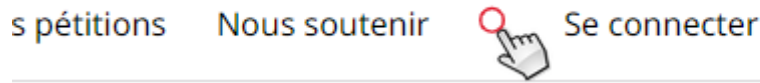

15:25:08 - J'ai cliqué sur un lien
15:25:08 - J'ai capturé le lien cliqué

15:25:12 - J'ai cliqué dans la page et ai inscrit le nom de la pétition de ma requérante puis ai cliqué sur « rechercher »
15:25:12 - J'ai capturé le clic sur la page

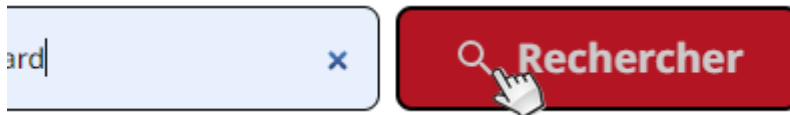

15:25:39 - J'ai capturé la page affichée en cours
Commentaire : La pétition mise en ligne par ma requérante apparait comme le 1er résultat
URL : <https://www.change.org/>

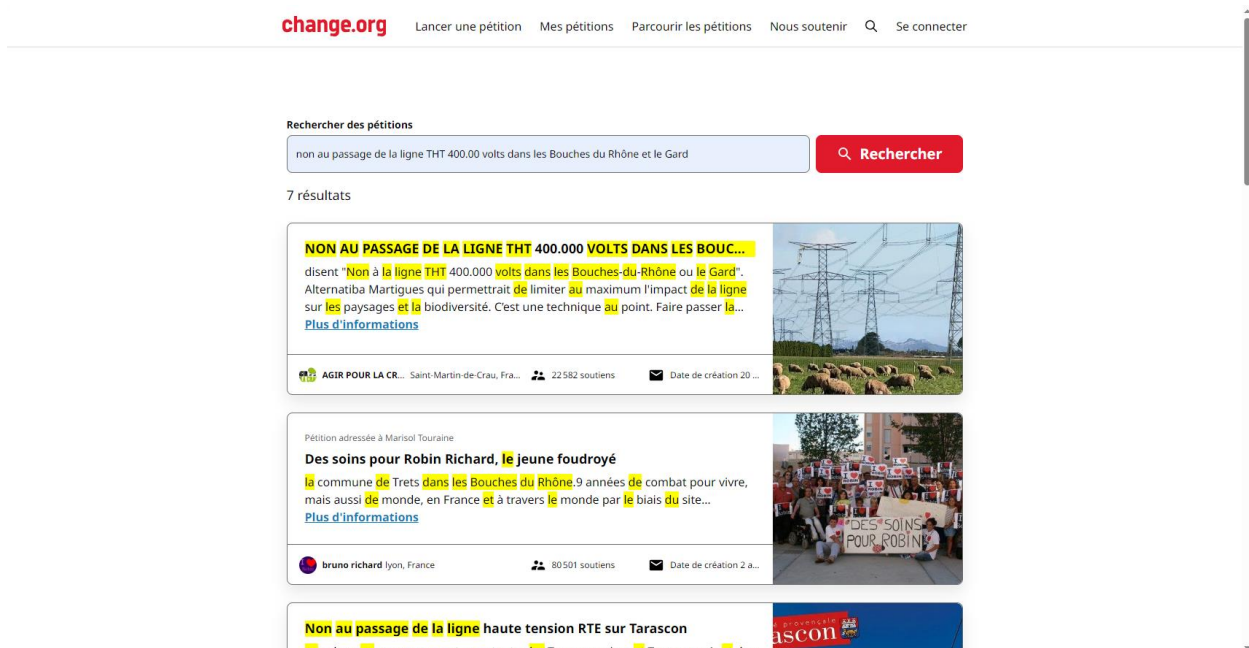

Voir en annexe la capture n°5

15:25:41 - J'ai cliqué sur un lien : Plus d'informations
15:25:41 - J'ai capturé le lien cliqué : /p/non-au-passage-de-la-ligne-tht-400-000-volts-dans-les-bouches-du-rh%C3%B4ne-ou-le-gard?source_location=search

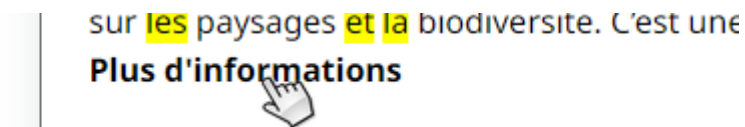

15:25:52 - J'ai capturé la page affichée en cours
URL : https://www.change.org/

change.org Lancer une pétition Mes pétitions Parcourir les pétitions Nous soutenir Q Se connecter

Pétition Commentaires

NON AU PASSAGE DE LA LIGNE THT 400.000 VOLTS DANS LES BOUCHES-DU-RHÔNE OU LE GARD

22 582 Signatures 25 000 Prochain objectif
247 personnes ont signé aujourd'hui

Signez cette pétition

Prénom

Nom de famille

E-mail

Pâlissonne, 13330 France

Oui ! Dites-moi si cette pétition est victorieuse et comment je peux en aider d'autres
 Non. Je ne veux pas être informé.e si cette pétition ou une autre progresse.

Lancée le 20 février 2024
Adressée à M. Christophe Mirmand (Préfet des Bouches-du-Rhône) et 2 autres

Pourquoi cette pétition est importante

Lancée par **AGIR POUR LA CRAU**

SAUVONS LA CAMARGUE, LA CRAU, LES ALPILLES ET LA TERRE D'ARGENCE

Voir en annexe la capture n°6

15:25:56 - J'ai cliqué sur un lien : 2 autres

15:25:56 - J'ai capturé le lien cliqué : /p/non-au-passage-de-la-ligne-tht-400-000-volts-dans-les-bouches-du-rh%C3%B4ne-ou-le-gard?source_location=search#decision-makers-heading

Préfet des Bouches-du-Rhône) et 2 autres

E-mail

15:26:04 - J'ai capturé la page affichée en cours
URL : https://www.change.org/

 Télécharger le code QR

Signaler une violation des politiques

Décisionnaires

-  **edf**
-  **M. Christophe Mirmand**
Préfet des Bouches-du-Rhône
-  **RTE**
Réseau de Transport d'Electricité

Des victoires chaque jour —
Financées à 100 % par des gens comme vous

Ne dépendant ni de la politique ni des décideurs, Change.org est un site gratuit qui permet à tous les citoyens de changer les choses. Chaque jour, de véritables victoires sont remportées sur des questions qui vous tiennent à cœur, uniquement grâce aux financements accordés à 100 % par des gens comme vous.

Vous joindrez-vous à nous pour continuer d'offrir aux simples citoyens les moyens d'agir ?

5 € 8 € 10 € 30 € Autre

Soutenir Change.org

Payez par carte ou **PayPal**

Voir en annexe la capture n°7

Je constate que le nom de trois décisionnaires figure sur la page, à savoir :

1/ Edf

2/ M.Christophe MIRMAND, Préfet des Bouches du Rhône

3/ RTE Réseau de transport d'électricité

Je remonte la page à son début, et entreprends de capturer l'ensemble des pages concernant la pétition de ma requérante en les faisant défiler.

15:26:25 - J'ai capturé la page affichée en cours

URL : <https://www.change.org/>

Voir en annexe la capture n°8

15:26:33 - J'ai capturé la page affichée en cours

URL : <https://www.change.org/>

Voir en annexe la capture n°9

15:26:46 - J'ai capturé la page affichée en cours

URL : <https://www.change.org/>

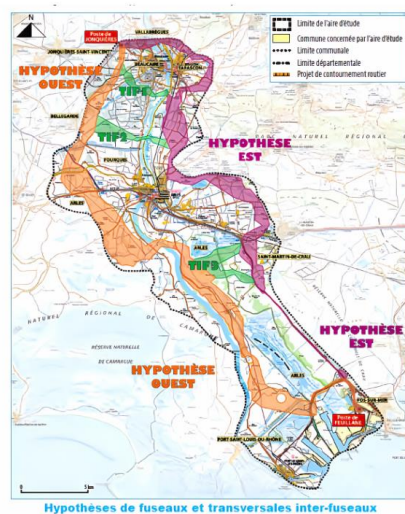

Nous refusons ce projet en l'état et ses conséquences désastreuses. Nos territoires possèdent un extraordinaire patrimoine naturel, culturel et urbain façonné par un long passé géologique, historique et humain. Nous refusons qu'ils soient détruits de manière définitive et irréversible.

Voir en annexe la capture n°10

15:27:00 - J'ai capturé la page affichée en cours

URL : <https://www.change.org/>

— Destruction d'espaces naturels

Notre territoire recèle des milieux particulièrement riches et abritant une faune et une flore diversifiées et d'importance internationale.

En l'état actuelle l'aire d'étude impacterait :

- o 1 réserve de Biosphère (Camargue)
- o 2 sites Ramsar (Zone humide d'importance internationale) (Camargue et Petite Camargue)
- o 21 sites Natura 2000
- o 75 zones naturelles d'intérêt faunistique et floristique
- o 9 zones importantes pour la conservation des oiseaux
- o 2 parcs naturels régionaux (Camargue et Alpilles)
- o 3 réserves nationales (Coussouls de Crau, Marais du Vigueirat et Camargue)
- o 4 réserves régionales (L'Illon, Poitevine-Regarde-Venir, Pourra-Ranquet et Tour du Valat)
- o 10 espaces naturels sensibles

— Disparition de terres agricoles

De nombreux pylônes seront implantés au cœur de plusieurs zones agricoles. Dans un contexte de tension globale, nos terres agricoles, garantes de notre autonomie alimentaire, sont parmi nos biens les plus précieux.

— Une atteinte aux sites patrimoniaux

347 monuments historiques se trouvent dans l'aire d'étude, 6 sites patrimoniaux remarquables, 12 sites classés et 17 inscrits (dont 95 sur Arles et 20 sur Fontvieille). La Ville d'Arles bénéficie d'une double inscription sur la liste du patrimoine mondial de l'UNESCO, pour le bien culturel « Arles, monuments romains et romans » et pour le bien culturel en série « Chemins de Saint-Jacques de Compostelle en France ».

Voir en annexe la capture n°11

15:27:16 - J'ai capturé la page affichée en cours

URL : <https://www.change.org/>

monuments romains et romans » et pour le bien culturel en série « Chemins de Saint-Jacques de Compostelle en France ».

— **Des paysages et des cadres de vie à protéger**

La Camargue, la Crau, les massifs des Alpilles et de la Montagne, la Terre d'Argence sont des espaces de vie partagés par tous, nos enfants, nos familles, nos visiteurs qui aiment venir visiter et se réfugier dans ces havres de paix. Cette opération dans sa configuration actuelle viendrait à anéantir irrémédiablement ces lieux et ces paysages tant la visibilité de cette superstructure sera maximale.

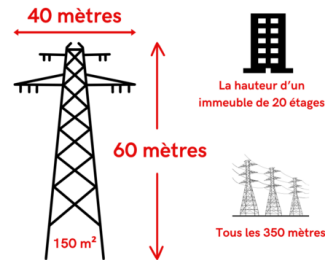

— **Des craintes sur la santé des habitants**

Le Centre international de recherche contre le cancer (Circ), l'agence spécialisée de l'OMS pour la recherche sur le cancer, a classé en 2002 les

Voir en annexe la capture n°12

15:27:22 - J'ai capturé la page affichée en cours

URL : <https://www.change.org/>

— **Des craintes sur la santé des habitants**

Le Centre international de recherche contre le cancer (Circ), l'agence spécialisée de l'OMS pour la recherche sur le cancer, a classé en 2002 les champs magnétiques d'extrêmement basses fréquences (ceux émis par les installations électriques et les dispositifs de transport de l'électricité) comme cancérigènes "possibles" pour l'homme.

L'Agence de sécurité sanitaire (Anses) a émis plusieurs mises en garde sur les champs magnétiques à basses fréquences, générés notamment par les lignes à haute tension. Selon l'agence sanitaire, ils représentent un risque "possible" de leucémie chez les enfants vivant à proximité.

— **Une atteinte grave aux activités de tourisme**

Les territoires impactés par l'aire d'étude présentent des paysages très contrastés dont certains sont emblématiques. Ils constituent des supports à part entière d'une activité touristique omniprésente. Un passage à proximité de ces lieux pourraient réduire l'activité voire condamner certains établissements touristiques qui sont sources d'emplois et porteurs d'image.

— **La baisse de la valeur de votre bien immobilier**

Selon les professionnels, il faut compter une décote d'au moins 30% de la valeur de votre maison si elle est située sous ou à proximité d'une ligne à THT.

— **Une solution démesurée pour quelques intérêts privés**

Moins de 10 entreprises sont aujourd'hui concernées par la question de la décarbonation de leurs activités. Et face à elles, c'est une population de plus de 100.000 personnes qui en subira les conséquences.

Des actions immédiates et des solutions alternatives existent. Nous demandons à RTE de les analyser et de les mettre en œuvre de manière objective et contradictoire :

- Demander aux industriels les plus pollueurs de se mettre aux normes et de réduire leur rejet de CO2 qui impactent la vie de tous les habitant(es) vivant à proximité.
- Installer les futures implantations d'usines à proximité des

Voir en annexe la capture n°13

15:27:34 - J'ai capturé la page affichée en cours

URL : <https://www.change.org/>

normes et de réduire leur rejet de CO2 qui impactent la vie de tous les habitant(es) vivant à proximité.

- Installer les futures implantations d'usines à proximité des sources d'approvisionnement en électricité.
- Relancer une concertation digne de ce nom en saisissant la Commission Nationale du Débat Public et en associant, dès le départ, les citoyens, élus, entreprises, collectivités et organisations des territoires impactés.
- Enfourer la ligne sous les infrastructures routières existantes, ce qui permettrait de limiter au maximum l'impact de la ligne sur les paysages et la biodiversité. C'est une technique au point.
- Faire passer la ligne dans le Rhône, puis dans la Méditerranée jusqu'à Fos.
- Remplacer la ligne à 2 circuits 400.000 volts Tavel/Reator/Ponteau/Feuillane par une ligne à 4 circuits
- Questionner les besoins des industriels sur un mix énergétique varié : électricité/hydrogène/énergies renouvelables.

- Signez cette pétition
- Donnez votre avis sur le [site de la Concertation jusqu'au 07.04.24](#)
- Participez aux [réunions publiques sur votre territoire](#)
- La position du collectif [ICI](#)

Le collectif THT (Tous les Habitants du Territoire) : 22 associations qui disent "Non à la ligne THT 400.000 volts dans les Bouches-du-Rhône ou le Gard".

Alternatiba Martigues • Arles Camargue Environnement Nature (ACEN) • Association de défense de l'environnement et du terroir de la plaine de Beaucaire • Association pour la Sauvegarde de l'Environnement de Fontvieille • Agir pour la Crau • Association des Riverains de l'Etang du Vaccares • Centre Ornithologique du Gard • CIV de Mas-Thibert • Collectif Cistude • Collectif des Riverains Arles et plaine

Voir en annexe la capture n°14

15:27:45 - J'ai capturé la page affichée en cours et constate la présence de la signature du pétitionnaire, le collectif THT (Tous les Habitants du Territoire)

URL : <https://www.change.org/>

- Signez cette pétition
- Donnez votre avis sur le [site de la Concertation jusqu'au 07.04.24](#)
- Participez aux [réunions publiques sur votre territoire](#)
- La position du collectif [ICI](#)

Le collectif THT (Tous les Habitants du Territoire) : 22 associations qui disent "Non à la ligne THT 400.000 volts dans les Bouches-du-Rhône ou le Gard".

Alternatiba Martigues • Arles Camargue Environnement Nature (ACEN) • Association de défense de l'environnement et du terroir de la plaine de Beaucaire • Association pour la Sauvegarde de l'Environnement de Fontvieille • Agir pour la Crau • Association des Riverains de l'Etang du Vaccares • Centre Ornithologique du Gard • CIV de Mas-Thibert • Collectif Cistude • Collectif des Riverains Arles et plaine de la Crau 13 • Cosmogol • Deducima • Extinction Rébellion Arles • France Nature Environnement Bouches-du-Rhône • L'Etang Nouveau • Les Flamants Roses du Trébon • Ligue de Défense des Alpilles • Mas Baudran • Nature Citoyenneté Crau Camargue Alpilles (Nacicca) • Observatoire des Projets Ecocides de Provence • Vigueirat Nature

Partagez cette pétition en personne ou ajoutez le code QR aux supports que vous imprimez.

[Télécharger le code QR](#)

[Signaler une violation des politiques](#)

Décisionnaires

edf

M. Christophe Mirmand
Préfet des Bouches-du-Rhône

RTE

Voir en annexe la capture n°15

15:28:03 - J'ai capturé la page affichée en cours

URL : <https://www.change.org/>

Des victoires chaque jour —
Financées à 100 % par des gens comme vous

Ne dépendant ni de la politique ni des décideurs, Change.org est un site gratuit qui permet à tous les citoyens de changer les choses. Chaque jour, de véritables victoires sont remportées sur des questions qui vous tiennent à cœur, uniquement grâce aux financements accordés à 100 % par des gens comme vous.

Vous joindrez-vous à nous pour continuer d'offrir aux simples citoyens les moyens d'agir ?

5 € 8 € 10 €
 30 € Autre

Soutenir Change.org

Payez par carte ou **PayPal**

Mises à jour

07 AVRIL 2024

8h30 : Rendez-vous parking du Musée d'Arles Antique, presqu'île du Cirque Romain, 13200 Arles
 9h00 : Départ du cortège
 10h00 : Rassemblement sur la place de la mairie

Voir en annexe la capture n°16

15:28:08 - J'ai capturé la page affichée en cours
 URL : <https://www.change.org/>

Mises à jour

07 AVRIL 2024

8h30 : Rendez-vous parking du Musée d'Arles Antique, presqu'île du Cirque Romain, 13200 Arles
 9h00 : Départ du cortège
 10h00 : Rassemblement sur la place de la mairie
 10h30 : Prises de paroles et conférence de presse.

MARCHÉ CITOYENNE CONTRE LA LIGNE THT 400.000 VOLTS DIMANCHE 07 AVRIL 2024

Jeune Agriculteurs, maraichers, éleveurs, acteurs de la culture, chefs d'entreprise, salariés, commerçants, étudiants, citoyens... rejoignez la grande MARCHÉ CONTRE LA LIGNE THT 400.000 VOLTS dimanche 07 av...

AGIR POUR LA CRAU
 il y a 2 jours

[Autres mises à jour](#)

Commentaires

corinne DUB · il y a 1 mois
 Stop au massacre des alpilles camargue et crau

5 · Signaler

Voir en annexe la capture n°17

15:28:15 - J'ai capturé la page affichée en cours
 URL : <https://www.change.org/>

AGIR POUR LA CRAU
il y a 2 jours

Autres mises à jour

Commentaires

corinne DUB · il y a 1 mois
Stop au massacre des alpillles camargue et crau
5 · Signaler

Raphaëlle POURCHER · il y a 1 mois
Préserver la nature et la biodiversité c est le seul moyen pour nourrir l
espèce humaine sur le long terme et éviter des catastrophes climatiques
ou du moins les limiter
4 · Signaler

Voir tous les commentaires

Pétitions parrainées par d'autres utilisateurs

Promue par 4 signataires

Promue par 10 signataires

Promue par 5 signataires

Voir en annexe la capture n°18

La fin de page est constituée d'autres pétitions « parrainées par d'autres utilisateurs » que ma requérante.

15:28:39 - J'ai récupéré le Whols du domaine change.org via I-Constat (voir la section Whols en fin de document)

15:28:52 - J'ai récupéré le code source HTML de la page en cours via I-Constat (voir le source HTML dans le document séparé)

URL : <https://www.change.org/>

15:29:28 - J'ai récupéré le TraceRoute du domaine change.org via I-Constat (voir la section TraceRoute en fin de document)

15:30:11 - Fin de la navigation

Whols du site : change.org

Domain Name : change.org
Registrar WHOIS Server : http
Registrar URL : http
Updated Date : 2022-09-04T00
Creation Date : 1995-01-18T05
Registry Expiry Date : 2029-01-19T05
Registrar : GoDaddy.com, LLC
Registrar IANA ID : 146
Registrar Abuse Contact Email : abuse@godaddy.com
Registrar Abuse Contact Phone : +1.4806242505
Domain Status : clientDeleteProhibited https
Domain Status : clientRenewProhibited https
Domain Status : clientTransferProhibited https
Domain Status : clientUpdateProhibited https
Registrant Name : REDACTED FOR PRIVACY
Registrant Organization : Change.org
Registrant Street : REDACTED FOR PRIVACY
Registrant City : REDACTED FOR PRIVACY
Registrant State/Province : California
Registrant Postal Code : REDACTED FOR PRIVACY
Registrant Country : US
Registrant Phone : REDACTED FOR PRIVACY
Registrant Phone Ext : REDACTED FOR PRIVACY
Registrant Fax : REDACTED FOR PRIVACY
Registrant Fax Ext : REDACTED FOR PRIVACY
Registrant Email : Please query the RDDS service of the Registrar of Record identified in this output for information on how to contact the Registrant, Admin, or Tech contact of the queried domain name.
Admin Name : REDACTED FOR PRIVACY
Admin Organization : REDACTED FOR PRIVACY
Admin Street : REDACTED FOR PRIVACY
Admin City : REDACTED FOR PRIVACY
Admin State/Province : REDACTED FOR PRIVACY
Admin Postal Code : REDACTED FOR PRIVACY
Admin Country : REDACTED FOR PRIVACY
Admin Phone : REDACTED FOR PRIVACY
Admin Phone Ext : REDACTED FOR PRIVACY
Admin Fax : REDACTED FOR PRIVACY
Admin Fax Ext : REDACTED FOR PRIVACY
Admin Email : Please query the RDDS service of the Registrar of Record identified in this output for information on how to contact the Registrant, Admin, or Tech contact of the queried domain name.
Tech Name : REDACTED FOR PRIVACY
Tech Organization : REDACTED FOR PRIVACY
Tech Street : REDACTED FOR PRIVACY
Tech City : REDACTED FOR PRIVACY
Tech State/Province : REDACTED FOR PRIVACY
Tech Postal Code : REDACTED FOR PRIVACY
Tech Country : REDACTED FOR PRIVACY
Tech Phone : REDACTED FOR PRIVACY
Tech Phone Ext : REDACTED FOR PRIVACY
Tech Fax : REDACTED FOR PRIVACY
Tech Fax Ext : REDACTED FOR PRIVACY
Tech Email : Please query the RDDS service of the Registrar of Record identified in this output for information on how to contact the Registrant, Admin, or Tech contact of the queried domain name.
Name Server : dns3.easydns.org
Name Server : dns1.easydns.com
Name Server : dns2.easydns.net

Name Server : ns10.dnsmadeeasy.com
Name Server : ns12.dnsmadeeasy.com
Name Server : ns14.dnsmadeeasy.com

TraceRoute du site : change.org [104.17.89.51]

1	192.168.1.100	SAGEMCOM	3 ms
2	80.10.235.37		10 ms
3	193.253.86.154	lag-10.nesln00z.rbc.orange.net	9 ms
4	193.251.109.94	ae89-0.ncmar102.rbc.orange.net	11 ms
5	193.252.161.29	ae41-0.nimar202.rbc.orange.net	10 ms
6	193.252.161.41	ae40-0.nimar201.rbc.orange.net	10 ms
7	N/A		Expiré
8	193.251.150.110	cloudflare-19.gw.opentransit.net	19 ms
9	N/A		Expiré
10	104.17.89.51		11 ms

Plus rien n'étant à constater, en foi de quoi j'ai dressé le présent procès-verbal de constat pour servir et valoir ce que de droit à ma requérante.

Référence image : 1 - Capturée à 14:06:03

[Gmail](#) [Images](#)

[Connexion](#)

Google

Recherche Google

J'ai de la chance

France

[À propos](#)

[Publicité](#)

[Entreprise](#)

[Comment fonctionne la recherche Google ?](#)

[Notre troisième décennie d'action pour le climat](#)

[Signaler un contenu inapproprié](#)

[Info consommateurs](#)

[Confidentialité](#)

[Conditions](#)

[Paramètres](#)

Q change.org

- Q change.org
- Q change.org **pétition**
- Q change.org **avis**
- Q change.org **c'est quoi**
- Q change.org **pétition palestine**
- Q change.org **jujutsu kaisen**
- Q change.org **prelevement**
- Q change.org **cochons laineux**
- Q change.org **gaza**
- Q change.org **mon compte**

Recherche Google J'ai de la chance

Signaler des prédictions inappropriées
[En savoir plus](#)

The search results show "Environ 8 680 000 000 résultats (0,24 secondes)". The first result is a sponsored link for "change.org" with the URL "https://www.change.org". Below this is a section titled "Change.org - Site Officiel" with a description: "Aide gratuite pour pétitions — **Change.org** est réputé influencer les politiciens, les fonctionnaires et les entrepreneurs. Lancer une pétition en ligne est gratuit et facile. Faites la différence avec **Change.org**. Facile à utiliser. Gratuit. Créez le **changement**. Types: Education, Environment, Health, Civil Rights." Below this are three sub-sections: "Lancez une pétition" (Créez le changement où vous vous trouvez et faites la différence.), "Des victoires chaque jour" (Gagnez votre campagne. Des pétitions à succès chaque jour.), and "Soutenez Change.org" (Financez la plateforme Vous pouvez changer les choses).

The second result is for "Change.org" with the URL "https://www.change.org" and the text "The World's Platform for Change · Change.org". Below this is a description: "Change.org is the world's largest petition platform, using technology to empower more than 200 million users to create the change they want to see." Below the description is a search bar with the text "Résultats de change.org" and a magnifying glass icon.

On the right side of the search results is a knowledge panel for "Change.org". It includes the text "Change.org est une plateforme de pétitions en ligne. Le site web est administré par l'entreprise américaine Change.org Inc. Il regroupe plus de trois cent millions d'utilisateurs et permet à toute personne ou organisation de lancer une pétition sur un sujet de son choix. Wikipédia". Below this is "Fondateur : Ben Rattray" and "Siège social : San Francisco, Californie; États-Unis". At the bottom of the panel are "Recherches associées" with icons for Google, Twitter, Reddit, and Netflix. A "Commentaires" link is at the bottom right of the panel.

La plateforme mondiale pour le changement

529 444 249 personnes qui agissent. [Des victoires chaque jour.](#)

Lancer une pétition

VICTOIRE

Les tickets restaurants pour les produits alimentaires de base

Au 1er janvier 2024, les tickets restaurants ne devaient plus permettre d'acheter les produits alimentaires de base. En 3 jours seulement, 20 000 personnes se sont mobilisées et ont permis de faire reculer le ... [Plus](#)

N F
France

20 094
signataires

Les tickets restaurants pour les produits

Les matchs des Bleues sont diffusés

Les grévistes de Verthuis ont obtenu

Olivier Dubois enfin libéré

Lewis a désormais une AFFILI

La maison de Pen Er Mes parents

Rechercher des pétitions

non au passage de la ligne THT 400.00 volts dans les Bouches du Rhône et le Gard

Rechercher

7 résultats

NON AU PASSAGE DE LA LIGNE THT 400.000 VOLTS DANS LES BOUC...

disent "Non à la ligne THT 400.000 volts dans les Bouches-du-Rhône ou le Gard". Alternatiba Martigues qui permettrait de limiter au maximum l'impact de la ligne sur les paysages et la biodiversité. C'est une technique au point. Faire passer la... [Plus d'informations](#)

 **AGIR POUR LA CR...** Saint-Martin-de-Crau, Fra...  22 582 soutiens  Date de création 20 ...

Pétition adressée à Marisol Touraine

Des soins pour Robin Richard, le jeune foudroyé

la commune de Trets dans les Bouches du Rhône. 9 années de combat pour vivre, mais aussi de monde, en France et à travers le monde par le biais du site... [Plus d'informations](#)

 **bruno richard** Lyon, France  80 501 soutiens  Date de création 2 a...

Non au passage de la ligne haute tension RTE sur Tarascon

au calme. au ressourcement pour toutes les Tarasconnaises et Tarasconnais et des

NON AU PASSAGE DE LA LIGNE THT 400.000 VOLTS DANS LES BOUCHES-DU-RHÔNE OU LE GARD

Lancée le 20 février 2024
Adressée à M. Christophe Mirmand (Préfet des Bouches-du-Rhône) et [2 autres](#)

Pourquoi cette pétition est importante

Lancée par [AGIR POUR LA CRAU](#)

SAUVONS LA CAMARGUE, LA CRAU, LES ALPILLES ET LA TERRE D'ARGENCE

22 582

Signatures

25 000

Prochain objectif

🗨️ 247 personnes ont signé aujourd'hui

Signez cette pétition

Prénom

Nom de famille

E-mail

PÃ©lissanne, 13330
France

- Oui ! Dites-moi si cette pétition est victorieuse et comment je peux en aider d'autres
- Non. Je ne veux pas être informé.e si cette pétition ou une autre progresse.

[Télécharger le code QR](#)

[Signaler une violation des politiques](#)

Décisionnaires

edf

M. Christophe Mirmand

Préfet des Bouches-du-Rhône

RTE

Réseau de Transport d'Electricité

Des victoires chaque jour — Financées à 100 % par des gens comme vous

Ne dépendant ni de la politique ni des décideurs, Change.org est un site gratuit qui permet à tous les citoyens de changer les choses. Chaque jour, de véritables victoires sont remportées sur des questions qui vous tiennent à cœur, uniquement grâce aux financements accordés à 100 % par des gens comme vous.

Vous joindrez-vous à nous pour continuer d'offrir aux simples citoyens les moyens d'agir ?

5 €

8 €

10 €

30 €

Autre

Soutenir Change.org

Payez par carte ou **PayPal**

NON AU PASSAGE DE LA LIGNE THT 400.000 VOLTS DANS LES BOUCHES-DU-RHÔNE OU LE GARD

Lancée le 20 février 2024

Adressée à M. Christophe Mirmand (Préfet des Bouches-du-Rhône) et [2 autres](#)

Pourquoi cette pétition est importante

Lancée par [AGIR POUR LA CRAU](#)

SAUVONS LA CAMARGUE, LA CRAU, LES ALPILLES ET LA TERRE D'ARGENCE

22 582

Signatures

25 000

Prochain objectif

🗨️ 247 personnes ont signé aujourd'hui

Signez cette pétition

Prénom

Nom de famille

E-mail

PÃ©lissanne, 13330
France

- Oui ! Dites-moi si cette pétition est victorieuse et comment je peux en aider d'autres
- Non. Je ne veux pas être informé.e si cette pétition ou une autre progresse.

SAUVONS LA CAMARGUE, LA CRAU, LES ALPILLES ET LA TERRE D'ARGENCE

RTE (Réseau de Transport et d'Électricité) a lancé le 12 février, une concertation publique concernant l'implantation d'une ligne aérienne Très Haute Tension de 400.000 volts qui pourrait traverser la Camargue ou la Crau, les contreforts des Alpilles ou la Terre d'Argence.

- o longue de 65 km, elle relierait Jonquières Saint-Vincent (30) à Fos-sur-Mer (13)
- o en aérien
- o plus de 180 pylônes de 50 à 60m de haut (l'équivalent d'un immeuble de 15 à 20 étages)
- o elle traverserait la Réserve de biosphère de Camargue, 2 sites zones humides d'importance internationale, 21 sites Natura 2000, 2 parcs naturels régionaux (Camargue et aux portes des Alpilles), 3 réserves nationales (Crau, Vigueirat et Camargue), 4 réserves régionales (Ilon, Poitevine, Pourra, Tour du Valat).

Même si nous sommes favorables à la décarbonation du site industrialo-portuaire de Fos-sur-Mer, nous refusons, qu'une fois de plus, la Camargue, la Crau, les abords des Alpilles ou la Terre d'Argence et leurs habitants soient sacrifiés. Ces territoires sont exceptionnels, il faut les protéger !

2 hypothèses de fuseaux sont retenues : l'ouest et l'est avec des variantes transversales (T1, T2 et T3). Cela fait donc 8 tracés possibles au final.

- Oui ! Dites-moi si cette pétition est victorieuse et comment je peux en aider d'autres
- Non. Je ne veux pas être informé.e si cette pétition ou une autre progresse.

Signez cette pétition

- Ne pas faire apparaître mes nom et commentaire sur cette pétition

Nous traitons vos renseignements personnels conformément à notre [Politique d'utilisation des données](#) et à nos [Conditions d'utilisation](#).

Référence image : 10 - Capturée à 15:26:46

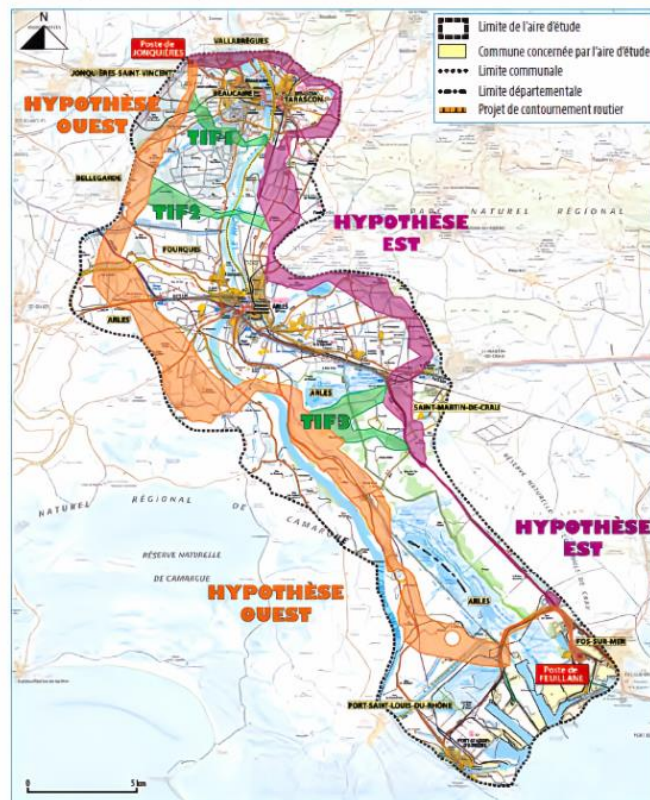

Hypothèses de fuseaux et transversales inter-fuseaux

Nous refusons ce projet en l'état et ses conséquences désastreuses. Nos territoires possèdent un extraordinaire patrimoine naturel, culturel et urbain façonné par un long passé géologique, historique et humain. Nous refusons qu'ils soient détruits de manière définitive et irréversible.

Référence image : 11 - Capturée à 15:27:00

→ **Destruction d'espaces naturels**

Notre territoire recèle des milieux particulièrement riches et abritant une faune et une flore diversifiées et d'importance internationale.

En l'état actuelle l'aire d'étude impacterait :

- 1 réserve de Biosphère (Camargue)
- 2 sites Ramsar (Zone humide d'importance internationale) (Camargue et Petite Camargue)
- 21 sites Natura 2000
- 75 zones naturelles d'intérêt faunistique et floristique
- 9 zones importantes pour la conservation des oiseaux
- 2 parcs naturels régionaux (Camargue et Alpilles)
- 3 réserves nationales (Coussouls de Crau, Marais du Vigueirat et Camargue)
- 4 réserves régionales (L'Ilon, Poitevine-Regarde-Venir, Pourra-Ranquet et Tour du Valat)
- 10 espaces naturels sensibles

→ **Disparition de terres agricoles**

De nombreux pylônes seront implantés au cœur de plusieurs zones agricoles. Dans un contexte de tension globale, nos terres agricoles, garantes de notre autonomie alimentaire, sont parmi nos biens les plus précieux.

→ **Une atteinte aux sites patrimoniaux**

347 monuments historiques se trouvent dans l'aire d'étude, 6 sites patrimoniaux remarquables, 12 sites classés et 17 inscrits (dont 95 sur Arles et 20 sur Fontvieille). La Ville d'Arles bénéficie d'une double inscription sur la liste du patrimoine mondial de l'UNESCO, pour le bien culturel « Arles, monuments romains et romans » et pour le bien culturel en série « Chemins de Saint-Jacques de Compostelle en France ».

Disparition de terres agricoles et de sites patrimoniaux

Référence image : 12 - Capturée à 15:27:16

monuments romains et romans » et pour le bien culturel en série «Chemins de Saint-Jacques de Compostelle en France ».

→ **Des paysages et des cadres de vie à protéger**

La Camargue, la Crau, les massifs des Alpilles et de la Montagnette, la Terre d'Argence sont des espaces de vie partagés par tous, nos enfants, nos familles, nos visiteurs qui aiment venir visiter et se réfugier dans ces havres de paix. Cette opération dans sa configuration actuelle viendrait à anéantir irrémédiablement ces lieux et ces paysages tant la visibilité de cette superstructure sera maximale.

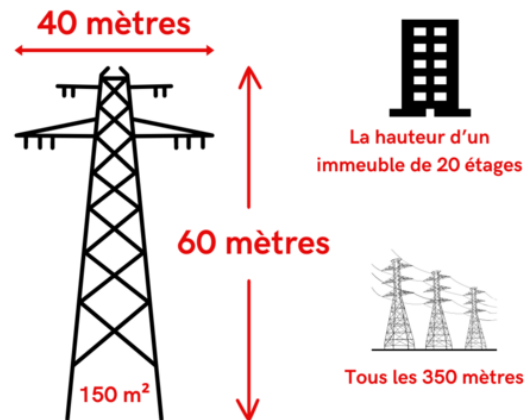

→ **Des craintes sur la santé des habitants**

Le Centre international de recherche contre le cancer (Circ), l'agence spécialisée de l'OMS pour la recherche sur le cancer, a classé en 2002 les

→ **Des craintes sur la santé des habitants**

Le Centre international de recherche contre le cancer (Circ), l'agence spécialisée de l'OMS pour la recherche sur le cancer, a classé en 2002 les champs magnétiques d'extrêmement basses fréquences (ceux émis par les installations électriques et les dispositifs de transport de l'électricité) comme cancérrogènes "possibles" pour l'homme.

L'Agence de sécurité sanitaire (Anses) a émis plusieurs mises en garde sur les champs magnétiques à basses fréquences, générés notamment par les lignes à haute tension. Selon l'agence sanitaire, ils représentent un risque "possible" de leucémie chez les enfants vivant à proximité.

→ **Une atteinte grave aux activités de tourisme**

Les territoires impactés par l'aire d'étude présentent des paysages très contrastés dont certains sont emblématiques. Ils constituent des supports à part entière d'une activité touristique omniprésente. Un passage à proximité de ces lieux pourraient réduire l'activité voire condamner certains établissements touristiques qui sont sources d'emplois et porteurs d'image.

→ **La baisse de la valeur de votre bien immobilier**

Selon les professionnels, il faut compter une décote d'au moins 30% de la valeur de votre maison si elle est située sous ou à proximité d'une ligne à THT.

→ **Une solution démesurée pour quelques intérêts privés**

Moins de 10 entreprises sont aujourd'hui concernées par la question de la décarbonation de leurs activités. Et face à elles, c'est une population de plus de 100.000 personnes qui en subira les conséquences.

Des actions immédiates et des solutions alternatives existent. Nous demandons à RTE de les analyser et de les mettre en œuvre de manière objective et contradictoire :

- Demander aux industriels les plus pollueurs de se mettre aux normes et de réduire leur rejet de CO2 qui impactent la vie de tous les habitant(es) vivant à proximité.
- Installer les futures implantations d'usines à proximité des

Référence image : 14 - Capturée à 15:27:34

normes et de réduire leur rejet de CO2 qui impactent la vie de tous les habitant(es) vivant à proximité.

- Installer les futures implantations d'usines à proximité des sources d'approvisionnement en électricité.
- Relancer une concertation digne de ce nom en saisissant la Commission Nationale du Débat Public et en associant, dès le départ, les citoyens, élus, entreprises, collectivités et organisations des territoires impactés.
- Enfouir la ligne sous les infrastructures routières existantes, ce qui permettrait de limiter au maximum l'impact de la ligne sur les paysages et la biodiversité. C'est une technique au point.
- Faire passer la ligne dans le Rhône, puis dans la Méditerranée jusqu'à Fos.
- Remplacer la ligne à 2 circuits 400.000 volts Tavel/Reator/Ponteau/Feuillane par une ligne à 4 circuits
- Questionner les besoins des industriels sur un mix énergétique varié : électricité/hydrogène/énergies renouvelables.

→ **Signez cette pétition**

→ **Donnez votre avis sur le [site de la Concertation jusqu'au 07.04.24](#)**

→ **Participez aux [réunions publiques sur votre territoire](#)**

→ **La position du collectif [ICI](#)**

Le collectif THT (Tous les Habitants du Territoire) : 22 associations qui disent "Non à la ligne THT 400.000 volts dans les Bouches-du-Rhône ou le Gard".

Alternatiba Martigues • Arles Camargue Environnement Nature (ACEN) • Association de défense de l'environnement et du terroir de la plaine de Beaucaire • Association pour la Sauvegarde de l'Environnement de Fontvieille • Agir pour la Crau • Association des Riverains de l'Etang du Vaccares • Centre Ornithologique du Gard • CIV de Mas-Thibert • Collectif Cistude • Collectif des Riverains Arles et plaine

Référence image : 15 - Capturée à 15:27:45

- Signez cette pétition
- Donnez votre avis sur le [site de la Concertation jusqu'au 07.04.24](#)
- Participez aux [réunions publiques sur votre territoire](#)
- La position du collectif [ICI](#)

Le collectif THT (Tous les Habitants du Territoire) : 22 associations qui disent "Non à la ligne THT 400.000 volts dans les Bouches-du-Rhône ou le Gard".

Alternatiba Martigues • Arles Camargue Environnement Nature (ACEN) • Association de défense de l'environnement et du terroir de la plaine de Beaucaire • Association pour la Sauvegarde de l'Environnement de Fontvieille • Agir pour la Crau • Association des Riverains de l'Etang du Vaccares • Centre Ornithologique du Gard • CIV de Mas-Thibert • Collectif Cistude • Collectif des Riverains Arles et plaine de la Crau 13 • Cosmogol • Deducima • Extinction Rébellion Arles • France Nature Environnement Bouches-du-Rhône • L'Etang Nouveau • Les Flamants Roses du Trébon • Ligue de Défense des Alpilles • Mas Baudran • Nature Citoyenneté Crau Camargue Alpilles (Nacicca) • Observatoire des Projets Ecocides de Provence • Viqueirat Nature

Partagez cette pétition en personne ou ajoutez le code QR aux supports que vous imprimez.

[Télécharger le code QR](#)

[Signaler une violation des politiques](#)

Décisionnaires

edf

M. Christophe Mirmand

Préfet des Bouches-du-Rhône

RTE

Des victoires chaque jour — Financées à 100 % par des gens comme vous

Ne dépendant ni de la politique ni des décideurs, Change.org est un site gratuit qui permet à tous les citoyens de changer les choses. Chaque jour, de véritables victoires sont remportées sur des questions qui vous tiennent à cœur, uniquement grâce aux financements accordés à 100 % par des gens comme vous.

Vous joindrez-vous à nous pour continuer d'offrir aux simples citoyens les moyens d'agir ?

5 €

8 €

10 €

30 €

Autre

Soutenir [Change.org](https://www.change.org)

Payez par carte ou [PayPal](#)

Mises à jour

**MARCHE CONTRE
LA LIGNE THT**

07 AVRIL 2024

8h30 : Rendez-vous parking du Musée d'Arles Antique, presqu'île du Cirque Romain, 13200 Arles
9h00 : Départ du cortège
10h00 : Rassemblement sur la place de la mairie

Mises à jour

MARCHÉ CONTRE LA LIGNE THT

07 AVRIL 2024

8h30 : Rendez-vous parking du Musée d'Arles Antique, presqu'île du Cirque Romain, 13200 Arles
9h00 : Départ du cortège
10h00 : Rassemblement sur la place de la mairie
10h30 : Prises de paroles et conférence de presse.

MARCHE CITOYENNE CONTRE LA LIGNE THT 400.000 VOLTS DIMANCHE 07 AVRIL 2024

Jeune Agriculteurs, maraîchers, éleveurs, acteurs de la culture, chefs d'entreprise, salariés, commerçants, étudiants, citoyens... rejoignez la grande MARCHÉ CONTRE LA LIGNE THT 400.000 VOLTS dimanche 07 av...

[Autres mises à jour](#)

Commentaires

corinne DUB · il y a 1 mois

Stop au massacre des alpillles camargue et crau

♥ 5 · [Signaler](#)

Référence image : 18 - Capturée à 15:28:15

Autres mises à jour

Commentaires

 **corinne DUB** · il y a 1 mois

Stop au massacre des alpillles camargue et crau

♡ 5 · Signaler

 **Raphaëlle POURCHER** · il y a 1 mois

Préserver la nature et la biodiversité c est le seul moyen pour nourrir l espèce humaine sur le long terme et éviter des catastrophes climatiques ou du moins les limiter

♡ 4 · Signaler

Voir tous les commentaires

Pétitions parrainées par d'autres utilisateurs

